



Curriculum Empresa Rivervalley Ltda.

Preparado por:

Rivervalley Consulting Ltda

Dirección Principal Illapel: Ignacio Silva n° 98 Edificio Maray Of. 6.

Dirección secundaria Illapel: Ignacio Silva n° 98 Edificio Maray Of. 14.

Teléfono: 053 -2- 52 23 59

www.rivervalley.cl

contacto@rivervalley.cl

josemanuel@rivervalley.cl

Illapel, abril de 2021



Contenido

1. Antecedentes de la empresa.....	3
1.1 Formación y creación.....	3
1.2 Misión, visión y valores.....	3
1.3 Antecedentes de la empresa	4
2. Carta de presentación	4
3. Trabajos realizados.....	8
4. Infraestructura, equipos disponibles y otros.	15
5. Equipo de Trabajo	17
5.1 Organigrama.	17
5.2. Equipo	18
6. Certificaciones e inscripciones.	18
7. Contacto	18



1. Antecedentes de la empresa

1.1 Formación y creación

La Sociedad de servicios y asesorías RiverValley Consulting Ltda. Se constituyó legalmente el día 8 de octubre del año 2010.

La principal motivación de sus socios fundadores nace a partir de una necesidad detectada en el ámbito de los servicios a la actividad empresarial.

La sociedad pretende transformarse en un apoyo para dinamizar empresas de diversos rubros en la Región de Coquimbo y Chile.

Los principales intereses de River Valley Consulting Ltda se centran en la capacitación, asistencia técnica, asesoría en gestión, asistencia financiera y la creación de unidades productivas, fortalecimiento del capital humano, descubrimiento de habilidades emprendedoras, apoya a cooperativas, Asociatividad, acelerar negocios y desarrollo de liderazgos.

1.2 Misión, visión y valores

Misión

Ser la empresa líder en servicios de gestión agroambiental y de desarrollo de microempresas, emprendimientos e innovaciones en la provincia del Choapa y el sur de Coquimbo

Visión

Desarrollar y gestionar servicios de alta calidad en las áreas de desarrollo agropecuario, gestión ambiental y de microempresas, teniendo como norte la agregación de valor para el desarrollo económico sostenible y en armonía con el entorno.

Valores

- Ser una empresa con responsabilidad social integradora. Ética.
- Pluralista.
- Meliorista.
- Transparente, honesta e integral.
- Eficiente y eficaz en su accionar.
- Relación fraternal y amistosa con nuestros beneficiarios.
- Alta capacidad de trabajo en equipos multidisciplinarios.
- Respeto integral por personas, procesos y medio ambiente.



1.3 Antecedentes de la empresa

Antecedentes de la empresa

Rut: 76.131.531-5

Razón social: Sociedad de Servicios y Asesorías River Valley Consulting limitada.

Nombre de organización: River Valley Ltda.

Giro: asesorías pyme, construcciones menores, servicios de Ingeniería y venta de plantas.

Representante legal: José Manuel Muñoz Catalán.

Rut representante legal: 13.989.003-5.

Cargo representante legal: director.

Dirección empresa: Av Ignacio silva n° 98, oficina n° 6, Illapel.

Región: Coquimbo, Chile.

Teléfono: 53 -2522359.

Web: www.rivervalley.cl

1.4 áreas de trabajo

Nuestra empresa se ha especializado y trabaja en las siguientes áreas:

- Área Agrícola.
- Área Hídrico y Riego.
- Área Fomento Productivo PYME y turismo.
- Área Gestión Cooperativas, Asociatividad y comunidades
- Área Pecuario, especializada en rubro caprino.



2. Carta de presentación

Rivervalley Ltda, es una empresa consultora que nace en Illapel, provincia del Choapa, región de Coquimbo, se dedicada al Fomento Productivo en las siguientes áreas

- Área Agrícola y ambiental
- Área Hídrico y Riego.
- Área Fomento Productivo PYME y turismo.
- Área Gestión Cooperativas, Asociatividad y comunidades
- Área Pecuaria, especializada en rubro caprino.

Hemos entregado servicios las regiones de Coquimbo, Valparaíso, Metropolitana, Biobio y la Araucanía.

Se constituye legalmente el año 2010. Posee vehículos de trabajo, oficinas, cuenta corriente, un equipo humano de alto nivel y los recursos necesarios para la correcta ejecución de actividades.

Poseemos la experiencia desde el territorio, conociendo las realidades, sus habitantes. Somos especialistas. Trabajamos con un equipo multidisciplinario, que incluye Ingenieros, Arquitectos, Civiles, constructores, Psicólogos, Ingeniero Agrónomos, Ingenieros Comerciales, Veterinarios, profesionales de área social, entre otros.

Área Agrícola y ambiental: En el área agrícola, hemos trabajado con Herramientas de INDAP, como Programa de Desarrollo de Inversiones (PDI), adjudicándonos más de 50 proyectos; Programa de Incentivo de recuperación de suelos degradados (SIRSD), con más de 300 proyectos adjudicados, Servicios de Asesorías técnicas (SAT), con una asesoría actual constante para 70 agricultores. Con el SAG hemos realizado Programa de Incentivo de recuperación de suelos degradados (SIRSD), con más de 40 proyectos adjudicados. Así mismo, hemos realizado talleres, capacitaciones, giras, proyectos agrícolas con diferentes municipalidades y equipos Prodesal de la región de Coquimbo. Con Corfo Hemos ejecutado 3 programas PAR Agrícolas.

Área Gestión Cooperativas, Asociatividad y comunidades: Hemos realizado la ejecución del Programa PAE, con la asesoría constante para dos cooperativas, cooperativa de Trashumantes de Illapel y Cooperativa de Emprendedores de Huentelauquén. Hemos apoyado la creación de la cooperativa Necedales del Choapa, hemos formulado y ejecutado proyectos de fortalecimiento para la Cámara de Comercio de Illapel y la Feria Ferronor, de Illapel. Apoyamos la creación y el fortalecimiento de la AG de Capricultores de Coquimbo. Hemos trabajado en el proyecto de reubicación de 5 familias de Minera tres valles, realizando un proyecto de desarrollo productiva integral.

Hemos ejecutado un programa de fortalecimiento para la localidad de Cuncumén, en Salamanca, donde apoyamos a 15 familias con diferentes inversiones para cada uno de ellas.



Área Hídrico y Riego: En esta área nos hemos especializado en el apoyo de proyectos Intraprediales, ya sea para INDAP o para la Comisión Nacional de Riego (CNR), a través de la ley 18.450. Con INDAP hemos formulado y construido cerca de 50 Proyectos, ya sea por la línea Programa de Obras Menores de Riego (PROMM) o Proyecto de Riego intrapredial (PRI). Con la CNR nos hemos adjudicado más de 40 bonos. Hemos formulado proyectos de tranques de acumulación, riegos tecnificados y proyectos solares. En el tema de APR hemos mejorado instalaciones de APR, realizado pruebas de bombeo y buscado alternativas óptimas para el apoyo a APR.

Área de Productivo PYME y turismo

Hemos trabajado con CORFO hemos formulado planes de negocio para Programa de Fomento (PROFO); hemos ejecutado 6 Programas de Emprendimiento Local (PEL) en las comunas de Illapel, Salamanca, Los Vilos, Combarbalá, Canela y Monte Patria. Hemos realizado además diagnósticos de PEL, levantamiento de programas Proyectos Asociativos para la Microempresa (PAM) en terreno. Con SERCOTEC, hemos trabajado en la supervisión de programas CRECE de Turismo el presente año, como también, hemos trabajado en el programa REEMPRENDE COQUIMBO, que se generó como apoyo al terremoto y tsunami del año 2015, apoyando 70 emprendimientos.

Hemos apoyado el cierre del nodo de Turismo Los Vilos el año 2015, Ejecutado programas de turismo PAR de CORFO, formulado y adjudicado programas de apoyo PAR Reemprende para la provincia del Choapa.

Nos hemos especializado en la aceleración de negocios, con asesorías integrales que incluyen además búsqueda de incentivos, con resultado de apoyo de proyectos en líneas tales como: Programa Iniciativa de Desarrollo de Mercados (IDM/SERCOTEC), Programa Iniciativas de Desarrollo Territorial (IDT/SERCOTEC), programas (CAPITAL SEMILLA/SERCOTEC), programas (CRECE/SERCOTEC), Programa de Apoyo a la Inversión Productiva para la Reactivación (IPRO/CORFO). Fortalecimiento gremial y cooperativo (GREMIOS/SERCOTEC). Hemos realizado además programas de Capacitación, estudios, consultorías y asesorías en esta área.

Con FIA hemos realizado giras nacionales el año 2017 con productores nogaleros que luego conformaron la cooperativa Necedales del Choapa. El 2019 realizamos una gira en Octubre a Valdivia, Osorno, Puerto Montt y Chiloé donde se obtuvo actualización del cultivo de papas con agricultores de Canela. El año 2018 realizamos una gira de Especialización de Agroecología junto a 8 productores agrícolas a CUBA.

Con PROCHILE realizamos una gira de prospección del mercado de arándano a USA, realizada en Septiembre del 2019.

Área Pecuaria, especializada en rubro caprino. En esta área, hemos realizado talleres y capacitaciones en Illapel, Salamanca, Combarbalá, Los Vilos y Canela.

Hemos apoyado la ejecución del programa PTI Caprino. Hemos realizado el apoyo a la cooperativa de trashumantes de Illapel en su proceso comercial de compra y venta de quesos, animales, y alimentos para caprinos.



Hemos ejecutado tres programas PAR CAPRINOS de CORFO, que consisten en asesoría y capacitación para cada usuario.

Estamos ejecutando además el programa de Fortalecimiento Lechero Caprino para 45 crianceros con INDAP, con cuatro médicos veterinarios, realizando una asesoría integral, apoyando en la formulación de inversiones y mejorando la condición de cada predio en particular.

Reconocimientos.

- Estamos validados en directorio de consultores. www.directoriodeconsultores.cl
- Tenemos implementada la norma ISO 9001.
- Participamos de un nodo de aceleración de CORFO con FMLP en los años 2015 – 2016.
- Estamos Inscritos y validados en la Comisión Nacional de Riego (CNR), Registro SIRSD del SAG, registro FOSIS, Consultores INDAP.
- La empresa ha sido ganadora y beneficiaria del Capital Semilla Empresa de SERCOTEC el año 2013.
- Ejecutores de programas CORFO desde el año 2012.
- Hemos realizado giras internacionales China (2015, Programa IDT Sercotec), Cuba (2018, Gira FIA), USA (2019 Gira Prochile).
- Nos hemos adjudicado el fondo PAR de CORFO de empresas creativas para el año 2021.

Atte

José Manuel Muñoz Catalán

Ingeniero Agrónomo PUCV

Diplomado en Cooperativas, Ministerio de economía de Chile.

Diplomado en Gestión de la Innovación y la Creatividad, U. Central.

Diplomado en Innovación y Gestión Tecnológica. U. Talca.

Diplomado en Gestión Empresarial. U Católica del Norte. ©

Pos título en Emprendimiento, Innovación y Asociatividad. U de Mondragon Unibertsitatea, España

Pos título en Agroecología, Colegio de Ingenieros Agrónomos, ACTAF, Cuba.

Area Gestión y Microempresas.

River Valley Ltda.

56+82403469

56+53+2+522359

Av. Ignacio Silva #98

Edificio MAray, oficina 6, Illapel.

josemanuel@rivervalley.cl

www.rivervalley.cl



3. Trabajos realizados.

La empresa posee vasta experiencia en estudios, consultorías, transferencia tecnológica, seminarios, Charlas, Cursos y Talleres teórico y creación de planes de negocios y nuevos emprendimientos.

Actualmente (desde 2013), asesores de la empresa Inversiones HEH en el área técnica y comercial. Se realiza una asesoría integral desde manejo de sustratos, riegos, podas, hasta el tema comercial. El año 2019 y 2020 a través de un proyecto PROCHILE, se generó una gira de prospección del mercado de arándano a USA. Se logró el contacto comercial con 11 empresas en USA, ciudades de MIAMI, PHILADELPHIA y NEW YORK, con, realizada en Septiembre del 2019. El año 2020 se logró la venta de 150.000 kilos de arándanos orgánicos a dos recibidores de USA. Para ello se apoyó la negociación y lo necesario para la correcta llegada de la fruta.

Actualmente (desde 2015), asesores de la empresa Jaime Aracena EIRL, dueños del Fundo La Aguada de Illapel. Asesoría en nuevos negocios, reutilización de aguas y proyecto de reforestación de 1.000 háts de bosque Nativo.

Actualmente (desde Enero 2018). Asesorías. Programa PAE - INDAP. Asesoría a Cooperativa de Trashumantes de Illapel. Gestión comercial y gerencial para cooperativa con 19 cooperados del sector caprino en la comuna de Illapel.

Actualmente (desde Diciembre 2018). Asesorías. Programa PAE - INDAP. Asesoría a Cooperativa Huentelaquén. Gestión comercial y gerencial para cooperativa con 19 cooperados del sector producción de hortalizas en la comuna de Canela.

Actualmente (desde Septiembre 2018). Asesoría a Cooperativa Nocedales del Choapa. Asesoría comercial y gestión para cooperativa con 9 cooperados del sector producción de nueces de la provincia del Choapa.

Actualmente (desde Diciembre 2020). Asesorías. Programa Fortalecimiento Caprino "PLAN CAPRINO - INDAP. Ejecución de programa INDAP de asesoría para 45 usuarios en las comunas de Illapel, Salamanca, Canela, Los Vilos y Combarbalá para el rubro de caprino semi estabulado.

- Asistencia técnica constante a crianceros.
- Postulación a proyectos PDI
- Apoyo en la Vinculación Integral del negocio.

Actualmente (desde 2014). Asesorías. Programa SAT - INDAP. Ejecución de programa INDAP de asesoría para 40 usuarios en las comunas de Salamanca para el rubro de nogales, paltos, damascos, entre otros.

- Realización de Giras Nacionales, algunas apoyadas por FIA.
- Asistencia técnica constante a predios de agricultores.
- Apoyo en la Vinculación Comercial y venta de productos.
- Apoyo y conformación de Cooperativa "Nocedales del Choapa".



Realización de Seminarios de alta convocatoria Provincial con especialistas reconocidos a nivel nacional.

Apoyo en el proceso de desarrollo del huerto, mediante postulaciones a inversiones a diferentes vías de Financiamiento (INDAP, Sercotec, Fosis).

Actualmente (desde 2015) Formulación de proyectos de riego para la Comisión Nacional de Riego para proyectos intraprediales de acumulación, fotovoltaicos y tecnificación, en diferentes concursos. Más de 41 proyectos adjudicados con BONO.

Convenios con:

Junta de Vigilancia Rio Illapel.

Junta de Vigilancia Rio Choapa.

Proyectos en Illapel, Salamanca y Canela.

Actualmente, desde Noviembre 2020. Asesoría con CORFO - ASOEX por Programas de Apoyo al Reemprendimiento (PAR). Programa de Apoyo de un grupo de 15 usuarios productores Caprinos en las comunas de Rio Hurtado, Punitaqui, Montepatria, Combarbalá, Canela, Illapel y Salamanca. PAR CAPRINO GRUPO 4.

Actualmente (desde 2010). Adjudicación de más de 300 proyectos de Sistema de Recuperación de Suelos (SIRSD). Para Agencia INDAP y SAG. Registrados en región de Coquimbo y Valparaíso.

Actualmente (desde 2010). INDAP: Adjudicación de proyectos Programa de Inversiones (PDI), subsidios por valores sobre 300 millones de pesos. Elaboración de proyectos de Inversión para 50 usuarios de INDAP. Maquinarias, Bodegas, Invernaderos, Plantaciones frutales, Tractores, Pulverizadoras, Proyectos Apícolas, Otros.

Julio a Diciembre 2020. Postulación y ejecución de programa FERIAS de SERCOTEC, para la Feria de FERRONOR de ILLAPEL. Proyecto busca mejorar la imagen, infraestructura y equipos para 60 feriantes.

Julio a Diciembre 2020. Postulación y ejecución de programa GREMIOS de SERCOTEC, para la Cámara de Comercio de ILLAPEL. Proyecto busca mejorar la imagen corporativa y equipos para más de 120 integrantes de la Cámara de Comercio.

Julio a Diciembre 2020. Postulación y ejecución de programa GREMIOS de SERCOTEC, se conforma la Asociación Gremial de Crianceros de la región de Coquimbo, con 4 empresas fundadoras. "Cooperativa de Trashumantes de Illapel", "Agrocanela", "Capricultores Choapa Andino" y Comunidad Agrícola Canela bajo a través de la empresa "Agroecología SPA".

Octubre 2019 - Junio 2020. Asesoría con CORFO - ASOEX por Programas de Apoyo al Reemprendimiento (PAR). Programa de Apoyo de dos grupos de productores Caprinos en las comunas de Rio Hurtado, Punitaqui, Montepatria, Combarbalá, Canela, Illapel y Salamanca. Tota. 19 personas. PAR CAPRINO GRUPOS 1 Y 3.



Octubre 2019 . Junio 2020. Asesoría con CORFO – CODESSER por Programas de Emergencia Hídrica. Programa de Apoyo de dos grupos de beneficiarios de la Cooperativa Agronuez Choapa. Productores de la comuna de Illapel y Salamanca. 20 usuarios.

Marzo, 2020. Cuarto Seminario para fruticultores del Choapa. Seminario Enfrentando el nuevo escenario de la fruticultura del Choapa”, Con plenarias de Centro Estudios Zonas Aridas, COMPO, Instacrops, INIA. Seminario en el marco del programa SAT de INDAP, con asistencia de 80 personas.

Octubre, 2019. Gira Nacional FIA. “Gira de prospección tecnológica, asociativa y comercial a la región de Los Lagos, para pequeños productores de papas de la comuna de Canela” Visita a INIA REMEHUE, Universidad Austral, Prodesal de Puerto Montt.

Septiembre – Diciembre 2019. Postulación y ejecución proyecto GORE Coquimbo. Proyecto medioambiental de reciclaje. Talleres para 50 personas de elaboración de compost, bio preparados, manejo de huerta urbana. Construcción de Huerta Urbana, construcción de parque comunitario. Junta de Vecinos el Balcón – Lindavista, Illapel.

Septiembre, 2019. Gira comercial PROCHILE a Miami, Philadelphia y New York, USA. Prospección comercial de arándano orgánico del Valle del Choapa. 3 Ciudades, 11 reuniones comerciales y 5 prospectos de negocios conseguidos.

Agosto, 2019. Gira Casablanca – Papudo. Gira con usuarios de programa Prodesal a “Cocina Municipal colaborativa” de Casablanca y a productor Jesús Bazaes “Rey de la Quinoa”. Gira vía Convenio Prodesal - Combarbalá.

Julio, 2019. Formulación y ejecución de actividades del programa “Gremios de SERCOTEC” a Cooperativa de Trashumantes de Illapel. Proyecto de fortalecimiento de cooperativa. Recursos adjudicados para fortalecimiento, instalación de infraestructura y componente solar.

Julio, 2019. Formulación y ejecución de actividades del programa “Gremios de SERCOTEC” a Cooperativa de Emprendedores de Huentelauquén, comuna de Canela. Proyecto de fortalecimiento de cooperativa. Recursos adjudicados para fortalecimiento, instalación de infraestructura y componente solar.

Julio, 2019. Formulación y ejecución de actividades del programa “Gremios de SERCOTEC” a Cooperativa CONTROL PISQUERO, comuna de OVALLE. Proyecto de fortalecimiento de cooperativa. Recursos adjudicados para fortalecimiento, instalación de infraestructura y componente solar.

Junio, 2019. Formulación y ejecución de programa de apoyo a Cooperativa NOCEDALES DEL CHOAPA. Proyecto de fortalecimiento de cooperativa. Recursos adjudicados para fortalecimiento, instalación de infraestructura. Programa FOSIS.

Marzo – Abril, 2019. Apoyo al levantamiento de programas ACELERA de CORFO, a través de reuniones y difusión del programa. Programa de alto impacto que busca realizar inversiones importantes en Zona rezagada de la región de Coquimbo (Canela – Combarbalá – Punitaqui – Montepatria).



Marzo, 2019. Gira INDAP. Limache – Papudo. Gira con usuarios de programa SAT a zonas productoras de Limache, donde se conoció experiencias de vivero Limache y producción de nueces y experiencias del Rey de la Quínoa, productor de Quínoa y granos andinos. Gira en el marco del programa SAT de INDAP, con asistencia de 20 personas.

Marzo, 2019. Seminario para fruticultores del Choapa. Seminario “Nuestra Agua, Nuestra responsabilidad” Con plenarias del CEZA de la Universidad de Chile, Investigador de Universidad Santo Tomás, Inia Intihuasi y Rivervalley. Seminario en el marco del programa SAT de INDAP, con asistencia de 80 personas.

Diciembre 2018. Formulación y adjudicación de VOUCHER de Innovación de CORFO, para Cooperativa de trashumantes de Illapel.

Diciembre 2018. Taller CADA Combarbalá. Se realizó un taller para el CADA de INDAP Combarbalá en temas de Resolución de Conflictos, Liderazgo y toma de Decisiones. Metodología participativa –activa y vivencial.

Agosto del 2018. Talleres de manejos invernales. Prodesal I.M. de Illapel. Se realiza talleres de manejos invernales en huertos para usuarios de Prodesal. Talleres de: “plantación de huertos nuevos, podas, riego, variedades e injertación”.

Agosto del 2018. Charla de cooperativismo Gratuita en Montepatria. “Asociatividad y herramientas de fomento para potenciar rentabilidad de pequeñas empresas apícolas”. Auditorium Comuna de Monte Patria.

Junio 2018. Programa Gremios de Sercotec. Adjudicación de programa de “GREMIOS de SERCOTEC” para conformación de cooperativas. Se apoya la creación legal de cooperativa Nosedales del Choapa, a través de asesoría legal, comercial, técnica y del área de Psicología Laboral.

Junio 2018. Gira FIA Internacional a CUBA Agroecología. “Gira de captura tecnológica de manejo orgánico y sustentable, adaptabilidad del cambio climático y circuitos cortos, con el fin de lograr instalar capacidades de agricultura económicamente viable, ambientalmente amigable y socialmente justa para pequeños y medianos productores de Quínoa, arándanos y paltos de las provincias del Choapa y Petorca”. 8 Participantes, de los cuales 2 son usuarios de INDAP. 31 de mayo al 10 de Junio 2018. Formulación, gestión integral, rendición y presentación de resultados.

Diciembre 2017 a Agosto 2018. Programa PAR Turismo Canela CORFO- ASOEX. Donde se realiza una intervención para la disminución de brechas de 9 empresas de turismo, de la comuna de Canela. Capacitación, asistencia y asesoría en temas comerciales, administrativos, legales, mejora de carpetas de Servicio de Salud, gastronomía, entre otros. Supervisión de inversiones realizadas.

Marzo, 2018. Segundo Seminario para fruticultores del Choapa. Seminario “Mejorando la Calidad/Maximizando la rentabilidad”, Con plenarias de Vivero Angostura, Inia Intihuasi, Rivervalley, Productor José Ignacio Valdés. Seminario en el marco del programa SAT de INDAP, con asistencia de 80 personas.



Septiembre 2017. Gira FIA. "Gira de prospección tecnológica y comercial a las regiones IV, V y RM, para pequeños productores de nueces del Valle del Choapa". 9 Participantes.

Agosto – Septiembre 2017. Realización de 60 encuestas de Satisfacción para consultora Agraria, en el marco de programa de CNR "Evaluación de la Satisfacción de los Productos Estratégicos que tiene la Comisión Nacional de Riego".

Diciembre 2016 a Octubre 2017: Ejecución del Programa de Apoyo a la Reactivación (PAR) de CORFO, para la comuna de Illapel - Salamanca. PAR PISQUERO. Donde se realiza una intervención para la disminución de brechas de 15 empresas agrícolas, proyecto de Transferencia tecnología e apoyo de inversiones.

Diciembre 2016 a Octubre 2017: Ejecución del Programa de Apoyo a la Reactivación (PAR) de CORFO, para la comuna de Canela. Donde se realiza una intervención para la disminución de brechas de 6 empresas agrícolas.

Septiembre 2016 a Enero 2017. Supervisión de programa CRECE turismo, programa de SERCOTEC, intermediado a través de COPEVAL. Supervisión de 10 empresarios en proceso de evaluación y asesoría a 5 empresarios en programa de ejecución.

Enero del 2016. Ejecución de taller de Agregación de Valor, Sustentabilidad Grupal v/s Sustentabilidad Emocional. Taller dirigido a la cooperativa APICHOAPA a través del programa GREMIOS 2016 SERCOTEC.

Noviembre del 2016. Formulación del proyecto para la cooperativa APICHOAPA a través del programa GREMIOS 2016 SERCOTEC (adjudicado).

Ejecución de taller de Agregación de Valor, Sustentabilidad Grupal v/s Sustentabilidad Emocional. Taller dirigido al grupo

Enero 2016 a Diciembre 2016. Programa Reemprende Coquimbo. Ejecución del programa Reemprende Coquimbo, de Sercotec que consiste en la compra de inversiones, materiales y capital de trabajo para usuarios afectados por el terremoto de Septiembre del 2015. Ejecutado a través de COPEVAL.

Noviembre del 2015. Capacitación agricultores del Prodesal Ovalle. "Taller de Registros para pequeños agricultores". En Dos localidades, para 40 agricultores.

Octubre 2015. Capacitación agricultores del Prodesal Combarbalá. Curso de riego orientado a frutales y hortalizas, 20 personas. Curso de riego orientado a producción Agroecológica. 20 personas.

Septiembre - Octubre 2015. Capacitación agricultores del PRODESAL Illapel. Taller de "Ganado caprino, alimentación y enfermedades metabólicas parasitarias e infecciosas", realizado en 9 Localidades de Illapel, para 270 personas.

Septiembre 2015. Taller de Registros, BPA, Trazabilidad, Manejo integrado de plagas para pequeños agricultores". Capacitación de 20 personas. Combarbalá. Teórico - práctico.



Mayo 2015 a Julio 2015. Ejecución del estudio: “Evaluación de impacto del programa aplicación y desarrollo territorial de la agricultura familiar campesina, bajo riego, en las cuatro comunas de la provincia del Choapa”. Convenio INDAP – GORE. Encuesta a 225 usuarios, estudio de la situación ex ante, evaluación de impacto del programa, informe con recomendaciones e informe social productivo del mismo. Georeferenciación mediante plataforma Argis. Plan Choapa, cuya inversión fue de 1.526 millones.

Junio 2015. Capacitación agricultores del Prodesal Illapel. Manejos de técnicas de cultivo orgánico para Prodesal de Los Vilos. Capacitación de 20 personas para el sector de Guangualí. Considera 10 horas de capacitación teórica y práctica.

Junio 2015. Capacitación agricultores del PRODESAL LOS VILOS. Manejos de técnicas de cultivo orgánico para Prodesal de Los Vilos. Capacitación de 20 personas para el sector de Guangualí. Considera 10 horas de capacitación teórica y práctica.

Junio 2015. Capacitación agricultores del PRODESAL Combarbalá. Manejos Caprinos para mejorar último tercio de preñez y mejorar la lactancia. Capacitación de 60 agricultores. 10 horas de capacitación teórica y práctica.

Abril 2015. Giras técnicas y capacitaciones Unidades Prodesal de Combarbalá: Gira de captura de experiencia de ordeña mecánica en caprinos en LlayLlay, manejo integral de producción de flores en Calera.

Abril 2015. Giras técnicas y capacitaciones Unidades Prodesal de Illapel: Manejo huerto orgánica y optimización de producción caprina en las localidades de Tunga Norte, Sur, Santa Virginia y Cocou, Illapel.

Marzo del 2015. Formulación de proyectos de riego para INDAP Illapel y Combarbalá. Formulación y construcción de 6 obras de riego, para ambas agencias de área.

Marzo del 2015. Consultoría Medición de Indicadores de Impacto y Resultados, en la Provincia del Choapa, Región de Coquimbo a desarrollarse en el marco del Proyecto Gestión Asociativa e Innovación Oferta Turística Provincia del Choapa Innova CORFO - Fundación Minera Los Pelambres.

Año noviembre 2014 a Julio 2015. Ejecución PEL CORFO. Asoex. Ejecución de Programa PEL Sequía Choapa. 20 Empresarios.

Año Noviembre 2014 a Julio 2015. Ejecución PEL CORFO. Codesser. Ejecución de Programa PEL Turismo. 11 Empresarios. Programa de fomento al turismo en la comuna de Los Vilos.

Año 2013 a jun 2015. Gestión de venta y asesorías de plantas frutales. Nogales, paltos, cítricos y especies varias. Asesorías en terreno. Inscritos ante SAG.

Año 2014 Noviembre a marzo 2015. Diagnostico PROFO CORFO. Asoex. Elaboración de PROFO para empresarios de arándanos de Illapel y Salamanca. Incluye plan de negocios, proyección de exportadora, estudio de mercado y propuesta de gestión productiva y comercial.



Marzo del 2015. Consultoría. Formulación de proyectos capital semilla de Sercotec, líneas de turismo y línea multisectorial. 2 proyectos formulados y adjudicados, capital Semilla Empresa.

Año 2012 a 2014. Experiencia en Formulación y Evaluación de riegos tecnificados Instalación de riegos tecnificados y Construcción de obras Menores de riego para INDAP. 20 Obras ejecutadas entre tranques, riego tecnificados y otros.

2008 a 2014. Sercotec. Línea Capital Semilla Empresa y Emprendimiento. Adjudicación de 30 proyectos capital Semilla Empresa y Emprendimiento. Áreas Agrícolas y empresariales. Adjudicación de subsidios por valores sobre 100 millones.

Diciembre del 2014. Formulación Adjudicación del Programa de reactivación IPRO para la empresa HEH Ltda. Proyecto consiste en la reconversión de un huerto de arándanos hacia variedades de mayor calidad, condición y eficiencia hídrica. Proyecto por un monto de 30 millones. Adjudicado. Uno de los dos IPRO adjudicado en Choapa.

Año 2014 Agosto - Octubre. Diagnostico PEL CORFO. Codesser. Comerciantes Illapel. Diagnóstico para 20 empresarios de locales comerciales del sector de la Villa.

2014. Línea Innovación de Desarrollo Territorial, Formulación de proyecto IDT de SERCOTEC (adjudicado).

Año 2013 a jun 2014. Gestión de Proyectos PROFO y Programas Asociativos Micro empresas (PAM) de Corfo. PROFO arandanos del Choapa (Codesser), PAM de soluciones hídricas Choapa (Asoex).

2012 - 2014 Asesoría para proyectos de Desarrollo Comunitario en la localidad de Cuncumén para Minera Pelambres, realizando cursos de Emprendimiento, Gestión Empresarial y Comercialización. Junto con ello, realiza Diagnóstico, Creación e Implementación de Planes de Negocios para un total de 17 familias, cada una con un proyecto productivo.

2010 – 2014. Concurso Fondepoc, formulación de proyectos a pequeños agricultores y empresarios para el Fondo de Desarrollo Productivo Comunal. Comunas de Illapel y Salamanca. 21 planes adjudicados.

2013. Capacitación para equipos y usuarios de Prodesal de Illapel y Combarbalá. En áreas de Manejos técnicos de frutales, manejos de producción caprina y manejos de negocios agrícolas. Illapel, Salamanca, Combarbalá.

Año 2012-2013. Ejecución de PROGRAMA DE EMPRENDIMIENTO LOCAL. PEL Riego Choapa, 4.2013.1-8/PEL-56. ASOEX– CORFO. Proyecto para apoyo de productores afectados por sequía para 20 usuarios en las comunas de Illapel y Salamanca.

Año 2012-2013. Ejecución de PROGRAMA DE EMPRENDIMIENTO LOCAL. PEL CAPEL. CODESSER– CORFO. Proyecto para apoyo de productores de parrón pisquero para para 20 usuarios en las comunas de Illapel y Salamanca.



Año 2012-2013. Ejecución de PROGRAMA DE EMPRENDIMIENTO LOCAL. PEL SEQUIA.: ASOEX – CORFO. Proyecto sequía para 20 usuarios. Proyecto realizado en las comunas de Canela, Monte Patria y Combarbalá.

Año 2012-2013. Ejecución de PROGRAMA DE EMPRENDIMIENTO LOCAL. Código.PEL 04.2012.08 / Pel 33. Multisectorial. Canela Combarbalá. Codesser – CORFO. Proyecto multisectorial para 25 usuarios.

Años 2011 – 2013. Servicio de Asesoría (SAT) Paltos y Nogales, para la agencia de área INDAP Illapel, asesorando 17 agricultores de la comuna de Illapel.

Años 2012 – 2013. Elaboración de planes de negocio para PROFO's. Para Asoex y Codesser. En conjunto con Alianza estratégica con JASY consultores.

2012 – 2013. Minera Vale. Diagnóstico, Creación e Implementación de Planes de Negocios para 5 familias reubicadas, sector de Cancha Brava, Salamanca y Peralillo, Illapel.

2011- 2013. Sercotec. Línea Innovación de Mercado (IDM). Adjudicación de 2 proyectos IDM de Sercotec. Adjudicación de Subsidios por valores sobre 50 millones.

2011. Agosto. Serviu Illapel. Capacitación en manejo computacional nivel medio.

4. Infraestructura, equipos disponibles y otros.

Infraestructura y equipos.

- Oficina céntrica en Illapel, Avenida Ignacio Silva n° 98, of. 6. Línea de teléfono: 053 -2522359.
- Oficina sucursal céntrica en Illapel, Avenida Ignacio Silva n° 98, of. 14.
- Oficina Coworking en Comunas de Canela, Salamanca y Ovalle.
- Línea wifi.
- Kit para presentaciones: 2 cajas activas (parlantes), micrófonos inalámbricos, datashow con entrada HDMI.
- 2 GPS Garmin.
- 7 notebook de la empresa, de última generación con conexión a internet.
- 4 impresoras de alto rendimiento.
- Mobiliario que permite la correcta gestión de la empresa
- Camioneta Ford Ranger, doble cabina.
- Auto Chevrolet Corsa.
- Camioneta Fiat Strada (adjudicada con proyecto Capital Semilla Empresa 2013, Sercotec).
- Papelería, folletería, y otros.

Datos financieros.



Cuenta PYME. Contamos con cuenta corriente Banco Estado Microempresas, cuenta número: 137-0-001469-4. A nombre de SOCIEDAD DE SERVICIOS Y ASESORIAS RIVER VALLEY, rut: 76.131.531-5.



5. Equipo de Trabajo

5.1 Organigrama.

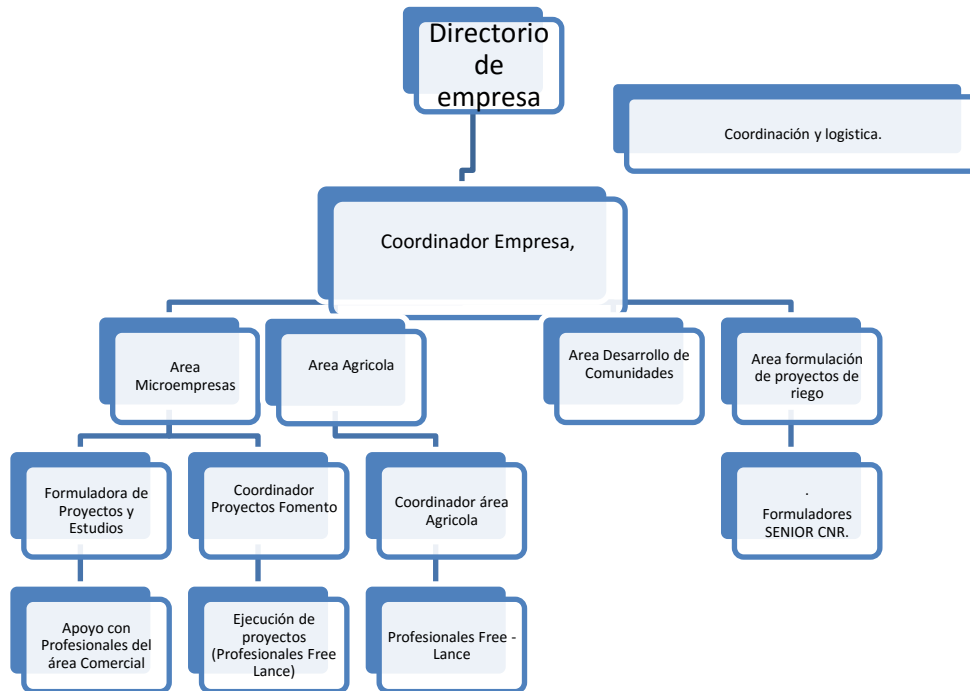



5.2. Equipo

En la actualidad trabajamos con:

- a) Director de empresa. Especialista en emprendimiento, negocios y desarrollo de comunidades
- b) Un gestor comercial cooperativa Huentelaquen
- c) Un gestor comercial cooperativa Trashumantes
- d) Una asesora Administración de empresas, proyectos CORFO.
- e) Un especialista del área agrícola, encargado del área agrícola (Ingeniero Agrónomo).
- f) Una ejecutiva de proyectos (Administradora de empresas).
- g) Una ejecutiva de proyectos (técnico agrícola)
- h) Dos formuladores senior de proyectos Ley de riego CNR y proyectos INDAP.

Trabajamos constantemente además con 25 profesionales freelance, o por consultorías específicas.

Esta fórmula nos da la capacidad de abordar trabajos de alta envergadura de manera rápida, y según sea la necesidad del cliente.

6. Certificaciones e inscripciones.

1. Inscritos en Mercado Público.

2. Directorio de Consultores.

Certificación INDAP. Aceptado en Directorio de Consultores en los siguientes ámbitos: Instalación de Sistemas de Riego tecnificado; Frutales mayores hoja perenne; Floricultura; Construcción y montaje de obras menores de riego; Planificación estratégica; Dirección y liderazgo; Formulación y evaluación de proyectos silvoagropecuarios.

3. Inscritos en la Comisión Nacional de Riego (CNR)

4. Certificación ISO 9001.

5. Participamos de un NODO de Aceleración de CORFO, durante 2 años.

7. Contacto

Si requiere más información, visítenos en nuestra web

www.rivervalley.cl

Facebook: RivervalleyLtda, o bien escribanos a nuestro correo: contacto@rivervalley.cl

Teléfono: 56+53+2+522359

INFORME PRECALIFICACION 2016

Registro Público Nacional de Consultores - CNR

Con fecha 30 de noviembre de 2016, la Comisión Calificadora del Registro Público Nacional de Consultores de la Comisión Nacional de Riego, aprobó las precalificaciones de los consultores que presentaron proyectos en los concursos de la Ley N° 18450 y Ley II, resueltos entre octubre del 2015 a octubre 2016.

**Sociedad de Servicios y Asesorías River Valley Consulting
Ltda.**

Se encuentra inscrito/a en el Registro Público Nacional de Consultores de esta Institución y obtuvo la siguiente calificación

RUT	76.131.531-5
N° de registro	464
Fecha ingreso	06/05/2015
Area	General
Categoría	Tercera
Calificación	No Evaluado
Clasificación	E
Estado	Vigente

La precalificación y clasificación corresponde al desempeño durante el periodo de evaluación 2016; se realizó con una muestra aleatoria del 30% de los proyectos presentados por consultor, con la condición de haber presentado a lo menos 10 proyectos nuevos y que éstos tengan evaluación en los indicadores de resultado y calidad. Se adjunta listado de proyectos evaluados.

La precalificación podrá reconsiderarse ante la Secretaria Ejecutiva de la Comisión Nacional de Riego, mediante carta fundada, ingresada en la Oficina de Partes de la institución, dentro del plazo de 15 días hábiles contados desde la fecha de la notificación.

El listado de calificación será publicado una vez finalizado el proceso.



Pedro León Ugalde Enriquez
Jefe División Jurídica

Santiago 1 de diciembre de 2016



**FUNDACION
MINERA
LOS PELAMBRES**

Certificado de Participación

Sociedad de Servicios y Asesorías River
Valley Consulting Limitada

Por ser beneficiario del Programa **NODO Centro de Aceleración de Negocios**. Iniciativa financiada por el Gobierno de Chile a través de Corfo y Fundación Minera Los Pelambres.

Santiago Vicuña Fuenzalida
Director de Programas
Fundación Minera Los Pelambres

Andrés Sánchez Araya
Director Regional
CORFO Coquimbo

BUREAU VERITAS
Certification



SOCIEDAD DE SERVICIOS Y ASESORIAS RIVER VALLEY CONSULTING LIMITADA

RUT: 76.131.531-5

Avda. Ignacio Silva N° 98, Illapel, Choapa - Coquimbo
CHILE

Bureau Veritas Certification Chile S.A., certifica que el Sistema de Gestión de la organización mencionada ha sido evaluado y se muestra acorde con los requerimientos de las normas detalladas a continuación

ISO 9001:2008 NCh ISO 9001. Of 2009

ALCANCE DEL SISTEMA

FORMULACION Y CONSTRUCCION DE PROYECTOS DE RIEGO, FORMULACION DE PROYECTOS DE RECUPERACION DE SUELO, FORMULACION DE PROYECTOS DE FOMENTO PRODUCTIVO, CAPACITACION Y ASESORIAS EN AREA DE FOMENTO PRODUCTIVO PARA LAS LOCALIDADES PERTENECIENTES A LA PROVINCIA DEL CHOAPA Y EL SUR DE LA REGION DE COQUIMBO.

Fecha inicio del ciclo original: **24 Marzo 2017**

Fecha expiración del ciclo anterior: **NA**

Fecha de auditoria de Certificación / Recertificación: **NA**

Fecha inicio de ciclo de Certificación / Recertificación: **24 Marzo 2017**

Sujeto al funcionamiento satisfactorio continuo del Sistema de Gestión de la organización, este certificado vence el:
15 Septiembre 2018

Número de Registro INN: 11601
Certificado Serie N°: BVCSG7357

Versión Número: 00

Fecha de Revisión: Marzo 23, 2017

Firmado En Nombre De
Bureau Veritas Certification Chile S.A.



Gestión e Impresión Bureau Veritas Certification Chile S.A.: Francisco Noguera N° 200, Oficina 1301, Providencia, Santiago - Chile

Futuras aclaraciones en cuanto al alcance de este certificado y la aplicabilidad del Sistema de Gestión se pueden obtener consultando a la organización. Para verificar la validez de este certificado llamar al teléfono (056(2)24859067)

Plantilla de certificado de único sitio Rev.3.3

1 / 1

Enero 30, 2017

